نيوم تلغي عقدا مع شركة إيطالية

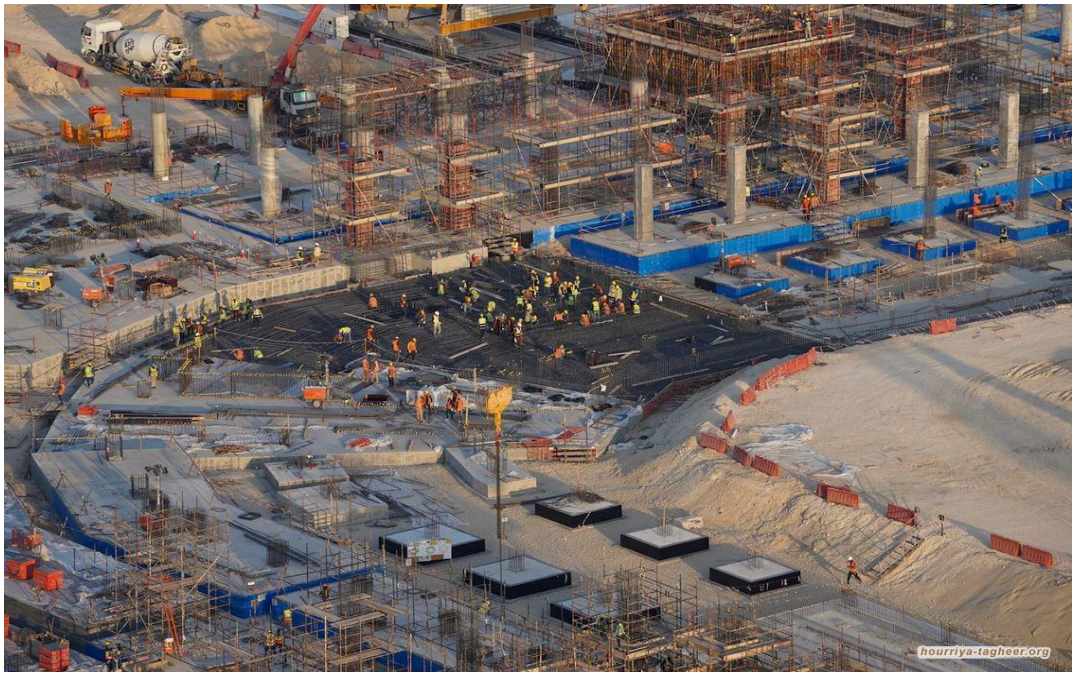

وسيصبح الإنهاء ساري المفعول في 29 آذار/مارس، واكتمل نحو 30 بالمئة من الأعمال، مع بقاء حجم أعمال متأخرة للمشروع لأكبر شركة إنشاءات في إيطاليا يقارب 2.8 مليار يورو.

وكان الهدف من المشروع إنشاء بحيرة طولها 2.8 كيلومتر في منطقة صحراوية ضمن خطط تطوير منتجع تروجينا الجبلي قبل دورة الألعاب الشتوية الآسيوية لعام 2029.

وفازت ويبيلد في كانون الثاني/يناير 2024 بالعقد الذي تبلغ قيمته الإجمالية 4.7 مليار دولار.

وتقول الشركة إن نيوم أنهت أيضا عقودا مع متعاقدين آخرين في المنطقة.

ولا يزال حجم أعمال البناء المتراكمة، بعد خصم الأنشطة المتبقية المتعلقة بالعقد، يتجاوز 50 مليار يورو.

وكان من المتوقع أن يوفر المشروع بشكل عام فرص عمل لعشرة آلاف شخص بشكل مباشر وغير مباشر.