السلطات تعتقل 3 كتاب وناشطين بعد رثائهم عبدالله الحامد

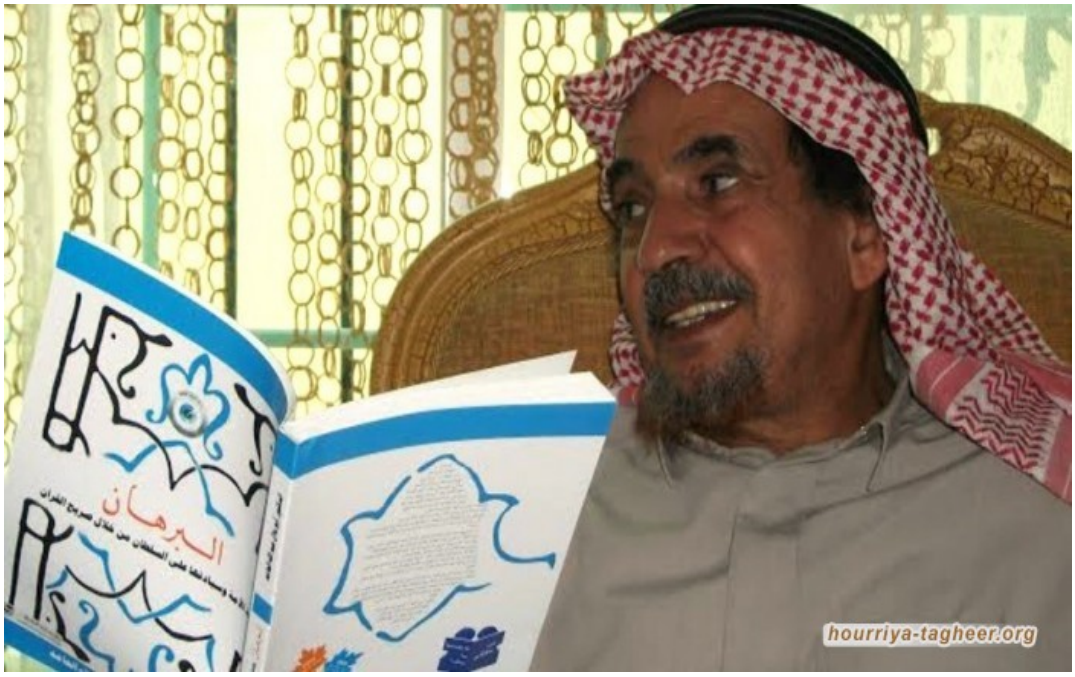

كشفت مصادر حقوقية محلية، اعتقال 3 كتاب وناشطين سعوديين، منذ بداية شهر رمضان الماضي، بسبب رثائهم للإصلاحي "عبدالله الحامد"، الذي توفي داخل معتقله.

قال حساب "معتقلي الرأي"، المعني بشؤون المعتقلين في البلاد، إنه تأكد لديه اعتقال السلطات ٣ من الكتاب والناشطين، وهم "عقل الباهلي"، و"عبدالعزيز الدخيل"، والمحامي "سلطان العجمي".

وأشار حساب "معتقلي الرأي" إلى بعض ما كتبه الثلاثة على منصات التواصل الاجتماعي تعبيرا عن حزنهم لوفاة "الحامد"، الذي يوصف بأنه "شيخ الحقوقيين والإصلاحيين بالمملكة".

وأظهرت تغريدات الثلاثة، تعازيهم لعائلة "الحامد، وحديثهم عن مآثره، وأشار أحدهم إلى أنه تحدث مع "الحامد" عبر الهاتف قبل أيام من وفاته، وقال إن صوته كان "متعبا".

وتوفي "الحامد"، داخل معتقله في 24 أبريل/نيسان، الموافق غرة رمضان الماضي، جراء ما قالت منظمات

حقوقية سعودية في الخارج إنه "إهمال طبي متعمد".

وكان قد أصيب بجلطة دماغية ودخل في غيبوبة، غير أن السلطات لم تسمح بالإفراج عنه رغم عمره الذي ناهز السبعين.

وكان "الحامد" من أبرز دعاة الإصلاح في المملكة، وأحد مؤسسي مشروع "حسم" الإصلاحي، واعتقل مرات عدة خلال مسيرته، كان آخرها في مارس/آذار 2013، وحكم عليه بالسجن 11 عاما.