حارس أمن صهيوني يدوس على علم السعودية

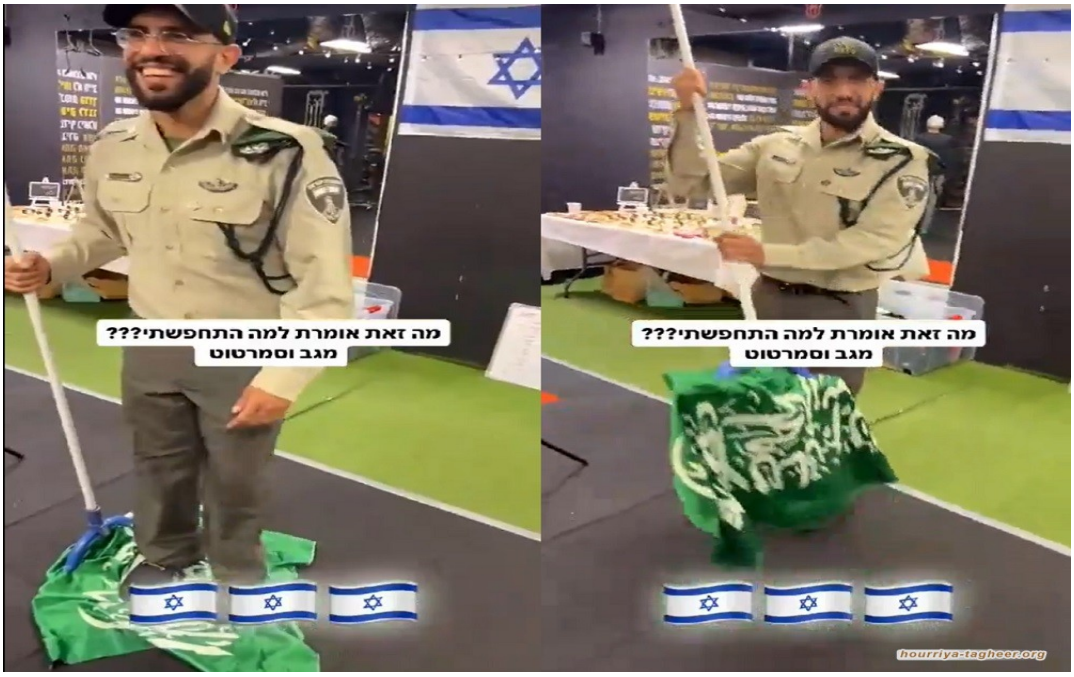

تداول ناشطون عبر مواقع التواصل الاجتماعي فيديو، يظهر فيه حارس أمن إسرائيلي يدوس على علم السعودية، وخلفه علم الاحتلال الإسرائيلي.

وكان الحارس الإسرائيلي يضحك ويستهزئ بالعلم السعودي، الذي وضعه أسفل ممسحة، قبل أن يقوم بالدوس عليه بقدميه.

وأثار مقطع الفيديو ردودا غاضبة في مواقع التواصل الاجتماعي، وانتقادات كبيرة لمساعي السلطات السعودية التي تتغزل بالصهاينة وتتغنى بالتطبيع معهم، وفتحت لهم أبواب بيوتها وفروج نساءها، ناهيك عن مجالها الجوبي وجسرها البري.

منذ استيلاء سلمان بن عبدالعزيز على مقاليد الحكم، واستلام ابنه المدلل محمد ولاية العهد صعدت وتيرة التطبيع المجاني بين ال سعود وصهاينة اليهود الى ذروتها، واصبحت الزيارات والقاءات المتبادلة على قدم وساق، وتطورت العلاقات سعودية - إسرائيلية شبه رسمية تطورا ملحوظاً، لكنها لم تخرج إلى العلن

على المستوى الرسمي، وإن كانت المؤشرات حول الدفء بين الجانبين تتزايد بشكل سريع في الفضاء الإعلامي والسياسي والنخبوي السعودي، أي المقربين والممثليين عن الديوان الملكي الذين هم تحت سيطرة وأمرة سلمان وابنه، كما تحاول سلطات آل سعود تعزيز التطبيع العربي والإسلامي مع هذا العدو الغاشم، وقد شنت سلطات ال سعود حملة شعواء وعادت كل من يخالف ويعارض سياسة الكيان الصهيوني في المنطقة.